



Rapport de la Situation Epidémiologique

Maladie a Virus Ebola en Guinée

02 Juin 2015

I. Points saillants

- **Quatre (04)** nouveaux cas confirmés ont été notifiés ce jour dans les préfectures de **Dubrêka (01)** et **Forécariah (03)** :
 - Le cas confirmé de la Préfecture de **Dubrêka** est un contact suivi du village **Dixinn-Bouramayah** dans la **sous-préfecture de Tanéné** ;
 - Les **trois (03)** cas confirmés de la Préfecture de **Forécariah** sont des contacts suivis dont **un (01)** du village **Kouliyiré** dans la sous-préfecture de **Kaliah** et **deux (02)** du village **Yaworiah** dans la sous-préfecture de **Moussayah** ;
- **Cent-quarante-neuf (149)** contacts ont été identifiés et suivis dans la Préfecture de Telimélé suite au décès communautaire de Fria confirmé le 26 mai 2015 et qui y avait séjourné ;
- **Cinquante-Six (56)** décès communautaires notifiés dont **Cinquante (50)** sécurisés tous négatifs.

II. Dynamique de l'épidémie:

Table 1. Répartition des cas notifiés par préfecture le 02/06/2015, Guinée

Préfecture de résidence	Cas Confirmés	Cas Probables	Cas Suspects	Total
Dubreka	1	0	0	1
Forecariah	3	0	5	8
TOTAL	4	0	5	9

Table 2. Décès communautaires notifiés à la date du 02/06/2015, Guinée

Décès Communautaires		Total décès
Enterrements Sécurisés	Enterrements Non-sécurisés	
50 (dont 00+)	6	56

Données épidémiologiques et cartes disponibles sur <http://guinea-ebov.github.io/>

Guinée - Epidémie de la Maladie à virus Ebola
Table 3. Situation des patients dans les centres de traitement et de transit fonctionnels, 02/06/2015, Guinée

	Conakry CTE	Coyah CTE	Macenta CTE	N'zérékoré CTE	Kindia CTE	Kérouané CDT	Forécariah CTE	Siguiro CDT	Conakry CTS	Total
Cas confirmés	1	4	0	0	0	0	3	0	0	8
Cas suspects	0	0	0	0	1	0	8	0	2	11
Sorties guéris	0	0	0	0	0	0	0	0	0	0
Décédés	0	0	0	0	0	0	1	0	0	1
Total hospitalisés au CTE	1	4	0	0	1	0	11	0	2	19

Table 4. Capacité des CTEs et CDTs en Lits, 02/06/2015, Guinée

Centres	Section Suspects (Lits)	Section Probable (Lits)	Section Confirmé (Lits)	Total (Lits)
CTE Donka	21	4	25	50
CTE Coyah	12	8	40	60
CTE Macenta	12	8	30	50
CTE N'Zerekore	12	8	30	50
CDT Siguiro	4	6	10	20
CTE Forécariah	5	6	12	23
CDT Kérouané	4	6	10	20
CTE Beyla	12	8	30	50
CTS Conakry	0	0	8	8
CTE Kindia	8	8	46	62
Total	90	62	241	393

Table 5. Etats des Laboratoires, 02/06/2015, Guinée

N°	Laboratoires	Etat du Laboratoire
1	CTE Conakry	Fonctionnel
2	CTS Conakry	Fonctionnel
3	CTE Macenta	Fonctionnel
4	CTE Kindia	Fonctionnel
5	CTE Coyah	Fonctionnel
6	CTE Forecariah	Fonctionnel



Guinée - Epidémie de la Maladie à virus Ebola

Table 6. Situation du suivi des contacts, 02/06/2015, Guinée

Contacts	Nombre
Nouveaux contacts du jour	13
Nombre de contacts sortis ce jour	199
Nombre de contacts confirmés ce jour	4 suivis
Contacts à suivre	1 942
Contacts suivis	1 661
% suivis	85,5

Carte 1. Sous-préfectures où des réticences ont été signalées par les équipes de la riposte/suivi, 02/06/2015, Guinée

BOKE	Kamsar (Kamsar-centre)
FRIA	Banguigny (Kaouda baila)
	CU (Tahiré, Kounsikhimbeli)

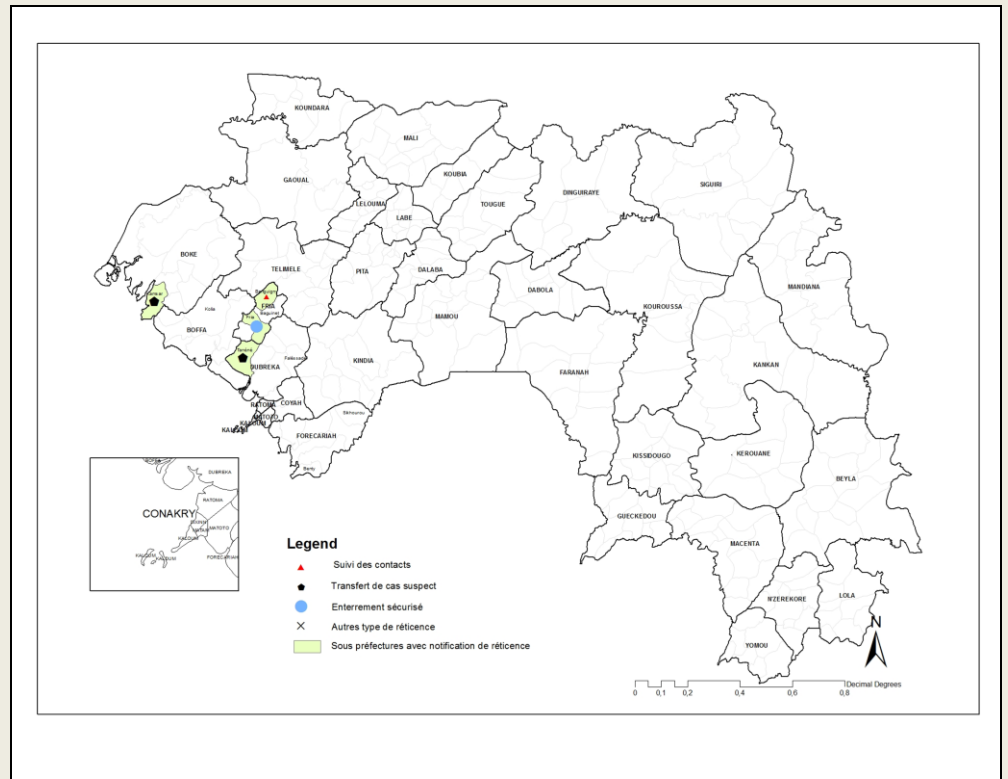



Guinée - Epidémie de la Maladie à virus Ebola

Graphique 1. Distribution des cas notifiés, par semaine (début des signes*), 30/12/2013 – 02/06/2015, Guinée

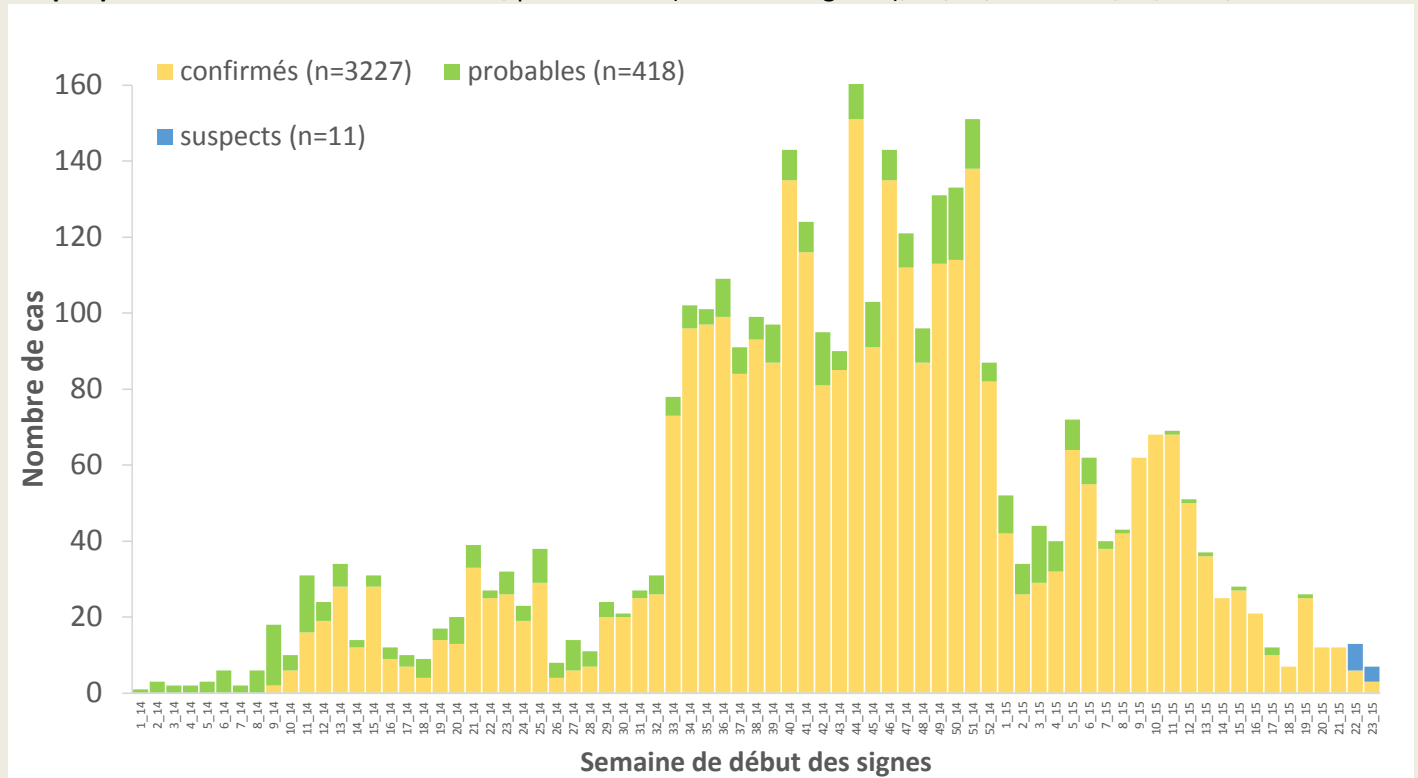

*Valeurs manquantes pour date de début des signes = 1

Graphique 2. Distribution des cas confirmés et décès, par mois de confirmation et de décès, 30/12/2013-02/06/2015, Guinée

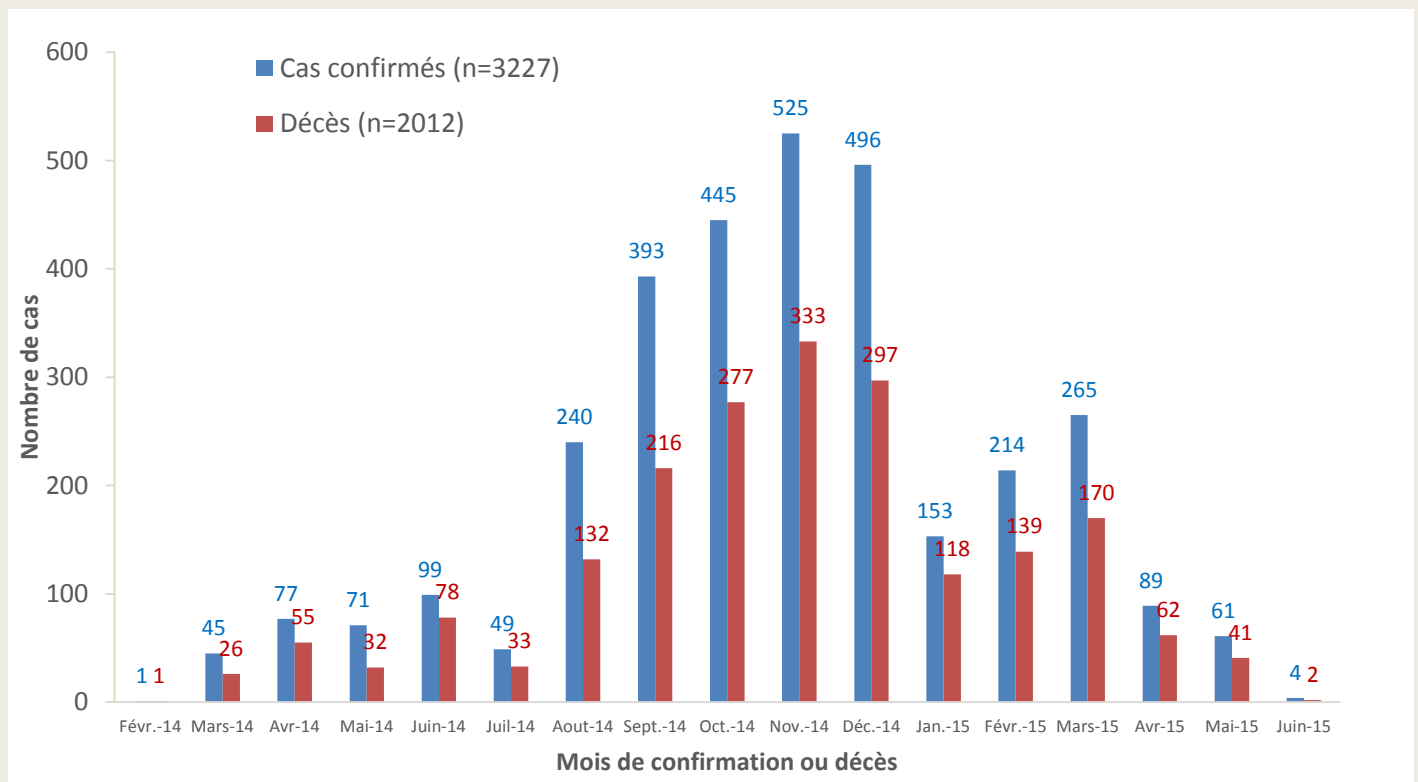



Guinée - Epidémie de la Maladie à virus Ebola

Carte 2. Répartition par préfectures des cas confirmés et classification des préfectures selon le niveau d'alerte, 13/05/2015-02/06/2015 (21 jours), Guinée

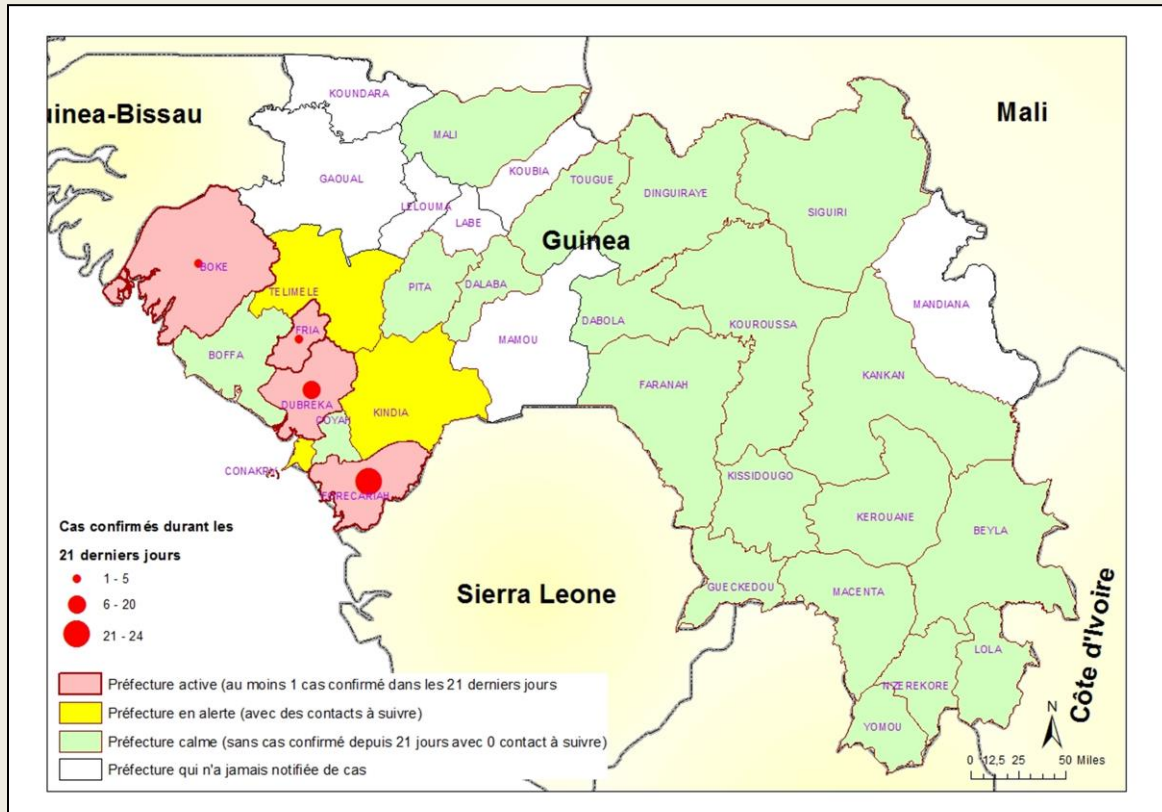

Table 8. Répartition des cas confirmés par sous-préfecture du 13/05/2015-02/06/2015 (21 jours), Guinée

PREFECTURE	SOUS-PREFECTURE	CONFIRME	DECES	
			COMMUNAUTAIRE	CTE
Boké	Kamsar	5	1	2
Fria	Baguinet	1	1	0
Dubréka	Dubréka-centre	1	1	0
	Tanene	9	1	2
Forécariah	Alassoya	2	1	0
	Farmoriah	2	1	0
	Forecariah-Centre	2	1	0
	Kallia	4	1	0
	Maferinya	1	1	0
	Moussayah	9	2	6
	Sikhourou	4	1	2
TOTAL		40	12	12



Guinée - Epidémie de la Maladie à virus Ebola

Graphique 3. Répartition par statut professionnel /confirmation des cas confirmés parmi le personnel de santé (N=187), 30/12/2013 – 02/06/2015, Guinée

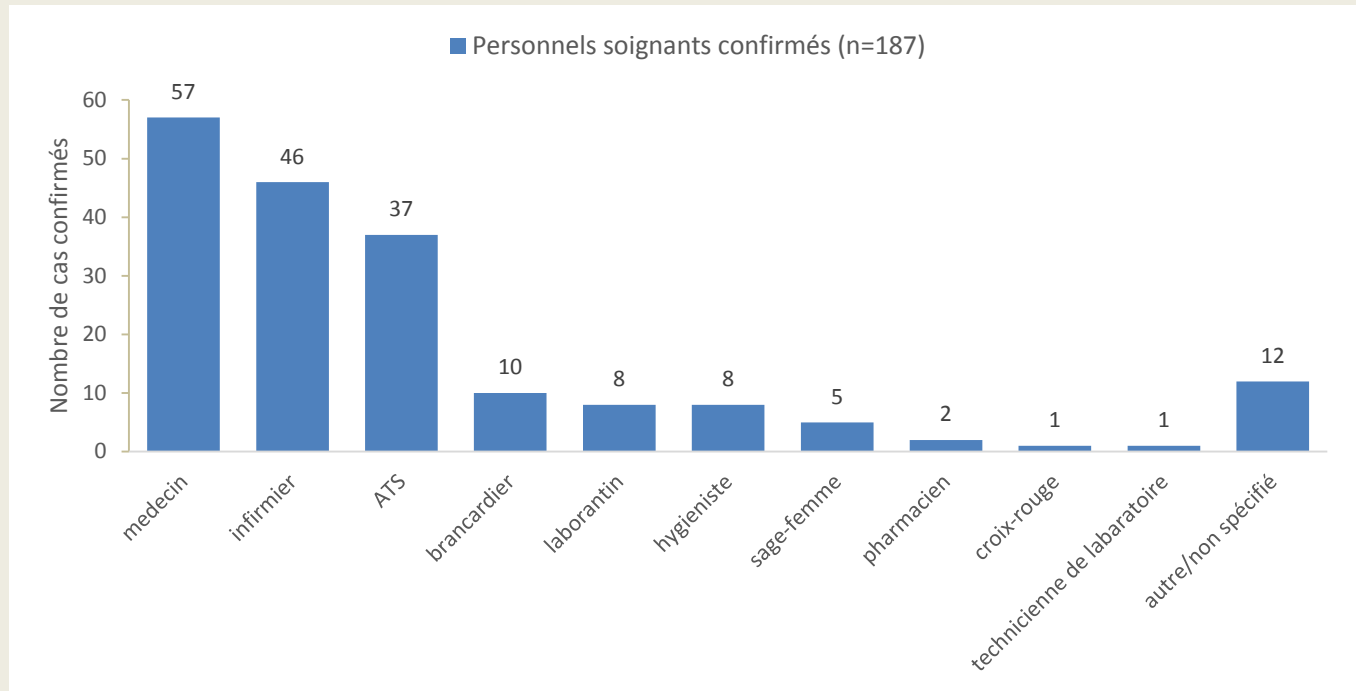

Graphique 4. Distribution par préfecture des cas confirmés et probables parmi le personnel de santé, 30/12/2013 – 02/06/2015, Guinée

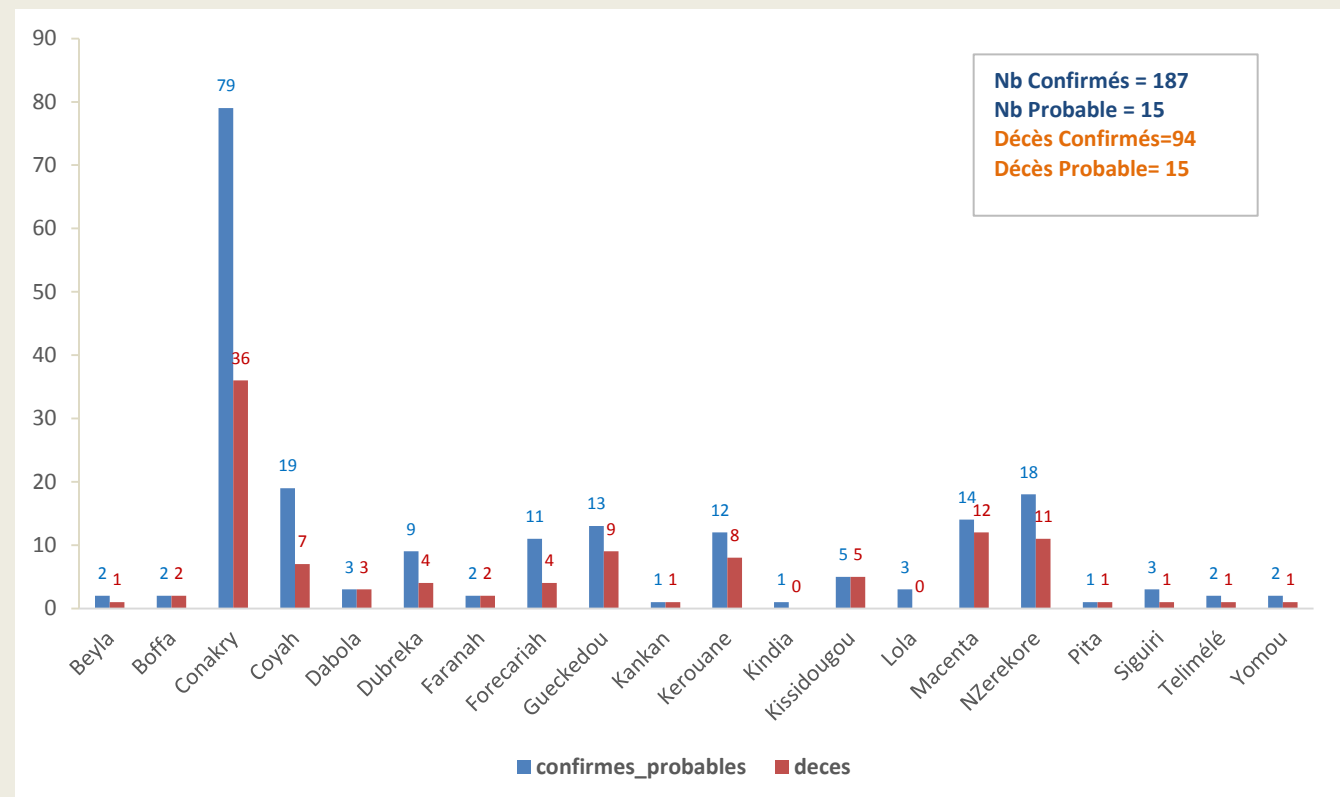



Guinée - Epidémie de la Maladie à virus Ebola

Graphique 5. Evolution hebdomadaire selon le statut final des patients(Confirmés) au CTE, 30/12/2013-02/06/2015, Guinée

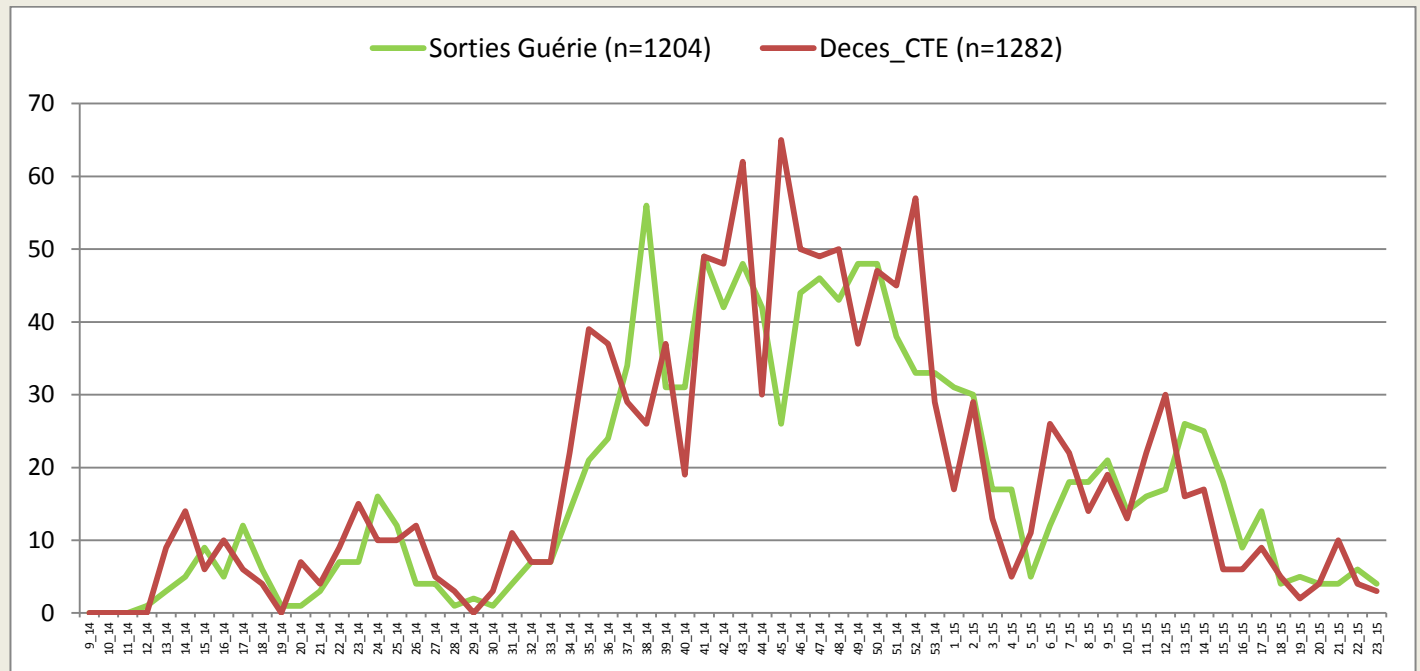

*Valeurs manquantes pour le statut final =52

Table 9. Situation globale des cas confirmés, probables et suspects, 02/06/2015, Guinée

Guinée 02/06/2015 18:00		
Classification épidémiologique	Nombre	Décédé
Confirmé	3227	2012 (62,3 %)
Probable	419	419 (100,0 %)
Suspect	11	0 (0,0 %)
Total	3657	2431 (66,5 %)

Note: L'augmentation du nombre total de cas probables s'explique en partie par la mise en place du nouveau système de notification des décès communautaires non-prélevés avec lien épidémiologique avéré



Guinée - Epidémie de la Maladie à virus Ebola

Données épidémiologiques, Ebola_Guinée 02/06/2015

Description	Totaux	Conakry	Gueckedou	Macenta	Dabola	Kissidougou	Dinguiraye	Telimele	Boffa	Kouroussa	Siguiré	Pita	Nzérékoré	Yamou	Dubréka	Forécariah	Kerouane	Coyah	Dalaba	Beyla	Kindia	Lola	Boke	Mamou	Mali	Faranah	Kankan	Fria	Koundara	Gaoual	Tougué
Nouveaux cas enregistrés ce jour*																															
Nouveaux Cas suspects	5														5																
Nouveaux Cas Probables	0																														
Nouveaux Cas confirmés	4														1	3															
Total des nouveaux cas enregistrés ce jour	9	0	0	0	0	0	0	0	0	0	0	0	0	0	1	8	0	0	0	0	0	0	0	0	0	0	0	0	0	0	0
Cumul des cas																															
Total des Cas suspects	11	1	0	0	0	0	0	0	0	0	0	0	0	0	9	0	0	0	0	1	0	0	0	0	0	0	0	0	0	0	0
Total des Cas Probables	419	35	112	27	5	21	1	3	17	2	8	1	43	0	12	45	1	7	0	0	35	18	1	0	0	24	1	0	0	0	0
Total des Cas confirmés	3227	534	269	718	8	100	0	40	36	18	26	7	213	11	137	387	160	234	9	46	78	93	8	0	5	46	31	11	0	0	2
Cumul (des cas confirmés, probables et suspects)	3657	570	381	745	13	121	1	43	53	20	34	8	256	11	149	441	161	241	9	46	114	111	9	0	5	70	32	11	0	0	2
Décès																															
Nouveaux décès confirmés ce jour*	1														1																
Nouveaux décès probables ce jour*	0																														
Total des décès probables	419	35	112	27	5	21	1	3	17	2	8	1	43	0	12	45	1	7	0	0	35	18	1	0	0	24	1	0	0	0	0
Total des décès confirmés	2012	266	203	475	8	71	0	17	26	11	16	3	138	5	81	255	97	130	2	27	50	66	5	0	3	31	20	5	0	0	1
Cumul des deces (probables et confirmés)	2431	301	315	502	13	92	1	20	43	13	24	4	181	5	93	300	98	137	2	27	85	84	6	0	3	55	21	5	0	0	1
Letalité des cas confirmés	62%	50%	75%	66%	100%	71%		43%	72%	61%	62%	43%	65%	45%	59%	66%	61%	56%	22%	59%	64%	71%	63%		60%	67%	65%	45%			50%
Agents de sante																															
Nouveaux cas confirmés enregistrés parmi les agents de santé ce jour*	0																														
Cumul des cas confirmés parmi les agents de santé	187	74	8	13	3	5	0	1	2	0	3	1	18	2	9	9	12	19	0	2	1	3	0	0	0	1	1	0	0	0	0
Cumul des cas probables parmi les agents de santé	15	5	5	1	0	0	0	1	0	0	0	0	0	0	0	0	2	0	0	0	0	0	0	0	0	1	0	0	0	0	0
Cumul (des cas confirmés et probables) parmi les agents de santé	202	79	13	14	3	5	0	2	2	0	3	1	18	2	9	9	14	19	0	2	1	3	0	0	0	2	1	0	0	0	0
Nouveaux décès enregistrés parmi les agents de santé ce jour	0	0	0	0	0	0	0	0	0	0	0	0	0	0	0	0	0	0	0	0	0	0	0	0	0	0	0	0	0	0	0
Cumul des décès confirme parmi les agents de sante	94	31	4	11	3	5	0	1	0	1	1	1	11	1	4	2	8	7	0	1	0	0	1	0	0	1	1	0	0	0	0
Cumul des décès (Confirmes + probables) parmi les agents de sante	109	36	9	12	3	5	0	1	1	0	1	1	11	1	4	4	8	7	0	1	0	0	1	0	0	2	1	0	0	0	0
Admissions et sorties CTE																															
Nouvelles admissions au CTE ce jour*	9														8			1													
Nombre total des cas hospitalisés dans le CTE	17	1	0	0	0	0	0	0	0	0	0	0	0	0	11	0	4	0	0	1	0	0	0	0	0	0	0	0	0	0	0
Nombre total des sorties ce jour du CTE	9	2	0	0	0	0	0	0	0	0	0	0	0	0	2	0	5	0	0	0	0	0	0	0	0	0	0	0	0	0	0
Cumul des admissions au CTE	5777	1873	1528	1391	0	0	0	0	0	8	3	126	0	0	410	12	374	0	0	52	0	0	0	0	0	0	0	0	0	0	0
Contacts																															
Nouveaux contacts enregistrés ce jour*	13	1	0	0	0	0	0	0	0	0	0	0	0	9	3	0	0	0	0	0	0	0	0	0	0	0	0	0	0	0	0
Nombre de contacts sortis ce jour	199	11					0							133	55					0		0					0				
Nombre de contacts a suivre ce jour	1942	85					149							222	1120					8		252									
Nombre de contacts suivis ce jour	1661	85					149							215	1112					8		0								92	
Pourcentage des contacts suivis (%)	85,5	100%					100%							97%	99,3%					100%		0%							87%		
Laboratoire																															
Nombre d'échantillons collectes ce jour	108	41													27		35				5										
Nombre d'échantillons en cours de test	0	0	0	0									0		0		0				0										
Total des échantillons testés	12879	7243	2393	251									115		551		1912				401		13								
Date de confirmation du dernier cas		18/04/2015	20/11/2014	26/02/2015	24/12/2014	7/02/2015		30/12/2014	20/04/2015	9/12/2014	26/03/2015	5/10/2014	23/01/2015	7/09/2014	2/05/2015	2/05/2015	18/12/2014	14/04/2015	9/10/2014	8/01/2015	20/04/2015	23/02/2015	27/05/2015		10/02/2015	20/01/2015	11/01/2015	26/05/2015		1/02/2015	

*les données sur les nouveaux cas et les contacts sont déjà prises en compte dans le cumul.